

Ilustración y gráficos informativos

1 ¿Qué es?

2 ¿Dónde se aplica?

3 Ejemplos

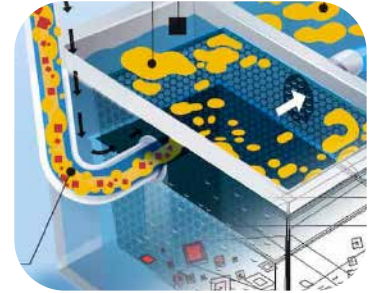

Por Eduardo J. Romero Andrade
Guayaquil - Ecuador

Ilustración y gráficos informativos. ¿Qué son?

- Explicaciones visuales
- Muestran procesos o acciones
- Facilitan la comprensión

Un dibujo por sí mismo no es explicativo. Puede sí, ser descriptivo, reflejar un objeto en detalle. Pero no explica un proceso o una idea compleja.

Un gráfico informativo (también llamado infografía) es un esfuerzo de explicación visual, en beneficio al usuario final.



FASE 1 COMBUSTIÓN DE SÓLIDOS

Los residuos son introducidos al interior del horno para ser sometidos a una temperatura entre 850 °C y 1000 °C.

COMBUSTIÓN DE LÍQUIDOS

Los residuos líquidos y/o acuosos son inyectados directamente dentro del horno.

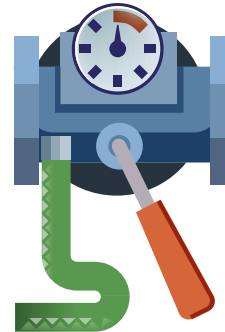

FASE 2 GASES DE COMBUSTIÓN

Una vez que el horno incinera se produce **gas, junto con ceniza.**

¿Dónde se aplican los gráficos informativos?

- Educación
- Medicina
- Información
- Trámites
- Manuales
- Turismo
- Industria

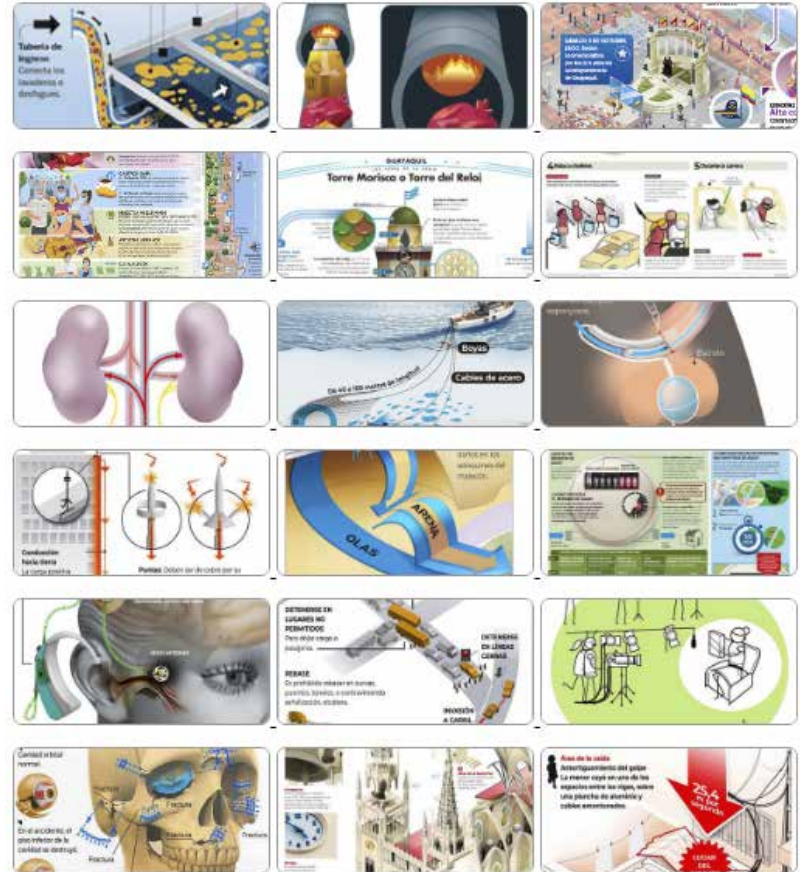

Para revisar más ejemplos

<https://www.duduromeroa.com/portafolio-eduromero/portafolio.html>

3 Ejemplos:

● **ÁMBITO: SALUD**

Funcionamiento de un implante cloquear

Implante cloquear

Puede durar entre 20 y 30 años. Es activable desde un computador.



Puede ser removido al dormir, por ejemplo.
El audio digitalizado es enviado al receptor.

RECEPTOR

Recibe las señales sonoras del exterior a manera de pulsos eléctricos.

MICRÓFONO

Recibe los sonidos del ambiente, que luego serán digitalizados.

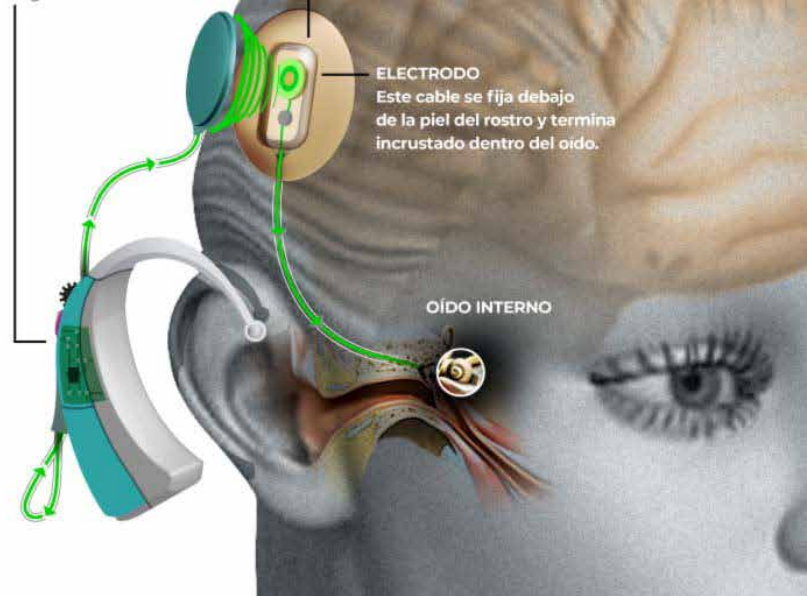

● **ÁMBITO: TURISMO**

Calendario turístico para visitantes de Guayaquil



#GuayaquilBrillaOtraVez

La nueva administración de la Fundación Malecón 2000, con la dirección de su gerente general, Vicente Almeida, vive la reactivación responsable y progresiva de la Puerta del Pacífico a través de sus dos emblemáticos malecones. Desde este mes se desarrollan actividades y eventos programados con seguridad, para diversión de los visitantes del Malecón 2000 y Malecón del Salado.

MALECÓN 2000

ENTRETENIMIENTO

- Safari Zona Xtreme y Kids:** Lunes a viernes, de 12:00 a 20:00. Sábados, domingos y feriados, de 10:00 a 22:00.
- Museo Miniatura Guayaquil en la Historia:** Proximamente.
- Juegos infantiles:** 07:00 al cierre. **Plaza de eventos, bolos y tenis:** 12:00 a 20:00.
- Caminatas:** Todos los días de 05:00 a 06:00. Se permite el acceso desde las 06:00 para actividades deportivas.

GASTRONOMÍA

- En Malecón 2000:** opciones de comida ligera, frutas, dulces tradicionales, cafeterías y platos gourmet en los locales e stands distribuidos a lo largo del malecón.
- En Malecón del Salado:** los amantes de la comida de mar podrán degustar los más deliciosos platos en la Plaza del Marisco. Contar con este sector les complementará cafeterías y platos variados.

MUESTRA #SELFIANDO

DESDE EL 22 DE JULIO HASTA EL 19 DE SEPTIEMBRE DE 2020

Recorrido en el sector Sur por el Malecón cuenta con 8 (ocho) fotos, esculturas, 30 para realizar fotografías con toda la familia. Horarios: De martes a viernes, 12:00 a 20:00; sábados, domingos y feriados de 10:00 a 22:00.

ARTISTAS URBANOS

50 artistas (cantantes, bailarines, músicos, etc.) exponen su talento en ambos malecones. Desde las 10:00 hasta el cierre. Está a la espera de comenzar a de forma organizada durante todo el año.

C.C. MALECÓN

Un espacio único del Malecón 2000. 4 puentes, 120 locales, 42 km. 5 espacios deportivos.

Atención: De 10:00 a 18:00 de domingo a jueves, 10:00 a 20:00 viernes y sábados.

SERVICIOS EN AMBOS MALECONES

- PET FRIENDS:** Mascotas bienvenidas en todos los áreas abiertas, bajo responsabilidad de su dueño/a.
- Baños públicos:** 236 distribuidos entre Malecón 2000 y Malecón del Salado.
- Paseos:** Cerca de 2000 espacios de estacionamiento en ambos malecones.

SEGURIDAD 80 GUARDIAS PRIVADOS	531 CAMARAS DE MONITOREO	200 COCINAS DE FANCO	BIOSEGURIDAD Las actividades se realizan en espacios abiertos y en horarios programados, cumpliendo las protocolos de bioseguridad establecidos por las autoridades.
--	------------------------------------	--------------------------------	--

MALECÓN DEL SALADO

Una experiencia única para los visitantes.

- Montaje "Cinco que pasan":** 22 de julio. Funciones: 20:00 y 21:30. Entrada \$25.
- Comedia "No le pases al gato":** 27 y 31 de julio. Funciones: 20:00 y 21:30. Entrada \$25.
- "Sing Show - Están momentos de todos los tiempos":** 23 de julio. 21:00. Entrada \$25.
- "Noche de Fama Guayaquil con la Banda":** 24 de julio. 21:00. Entrada \$25.
- "Concierto Tributo Rock & Cumbia":** 30 de julio. 21:00. Entrada \$25.
- Otra infantil "La cebra presurosa":** 27 de julio. 11:30. Entrada: \$5 (niños) y \$8 (adultos).
- Importante:** A todos nuestros visitantes se les invita a la Plaza de Armas.

SAFARI ZONE XTREME Y KIDS

Lunes a viernes, de 12:00 a 20:00. Sábados, domingos y feriados, de 10:00 a 22:00.

Fuente: Fundación Malecón 2000

● **ÁMBITO: EDUCACIÓN**

Cómo construyeron las pirámides



● **ÁMBITO: COMUNICACIÓN INSTITUCIONAL**

¿Por qué ocurren los cortes de agua?



Fugas de agua: causas

Uno de los problemas para la conservación del agua es su desperdicio. Las fugas en tuberías y en accesorios de las redes de distribución del agua potable son dos de las

OPCIONES PARA REPORTAR FUGAS:

¿CÓMO SE REPARA?

¡Muchas gracias!

Eduardo J. Romero Andrade
Guayaquil - Ecuador
Correo: duduromeroa@gmail.com

